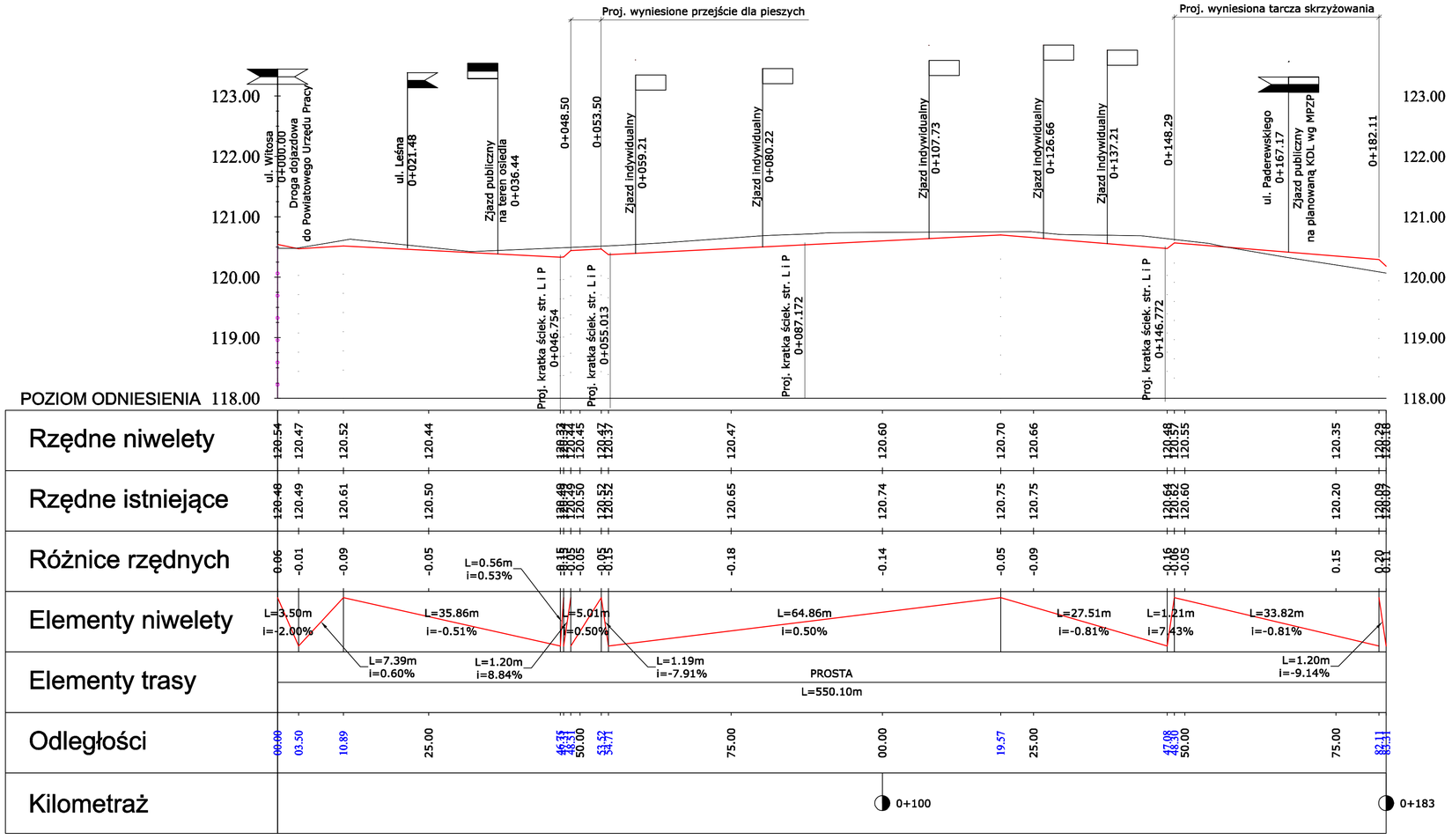

LEGENDA

Projektowana niweleta jezdni

Istniejący teren

Firma Projektowo Usługowa "PROBUD"
09-200 Sierpc, ul. Staszica 97
NIP 775-145-56-11
tel. 502-216-713

Budowa ulicy Piłsudskiego od ulicy Witosa do ulicy Mickiewicza wraz z kanalizacją deszczową - Etap I

PROJEKT BUDOWLANY

Profil podłużny ul. Piłsudskiego

Data opracowania: lipiec 2014
Rys.nr 4
Skala 1:500/50

L.p.	Nazwisko i imię	Stanowisko	Podpis
1	Michał Pakieła	Projektant	
2			