

PRZEBUDOWA I ROZBUDOWA ISTNIEJĄCEGO BUDYNKU PRZEDSZKOŁA MIEJSKIEGO NR 3 W SIERPCCU
WRAZ Z BUDOWĄ ZAJAZDU I ZAGOSPODAROWANIEM TERENU

RZUT PIWNIC
PROJEKTOWANY

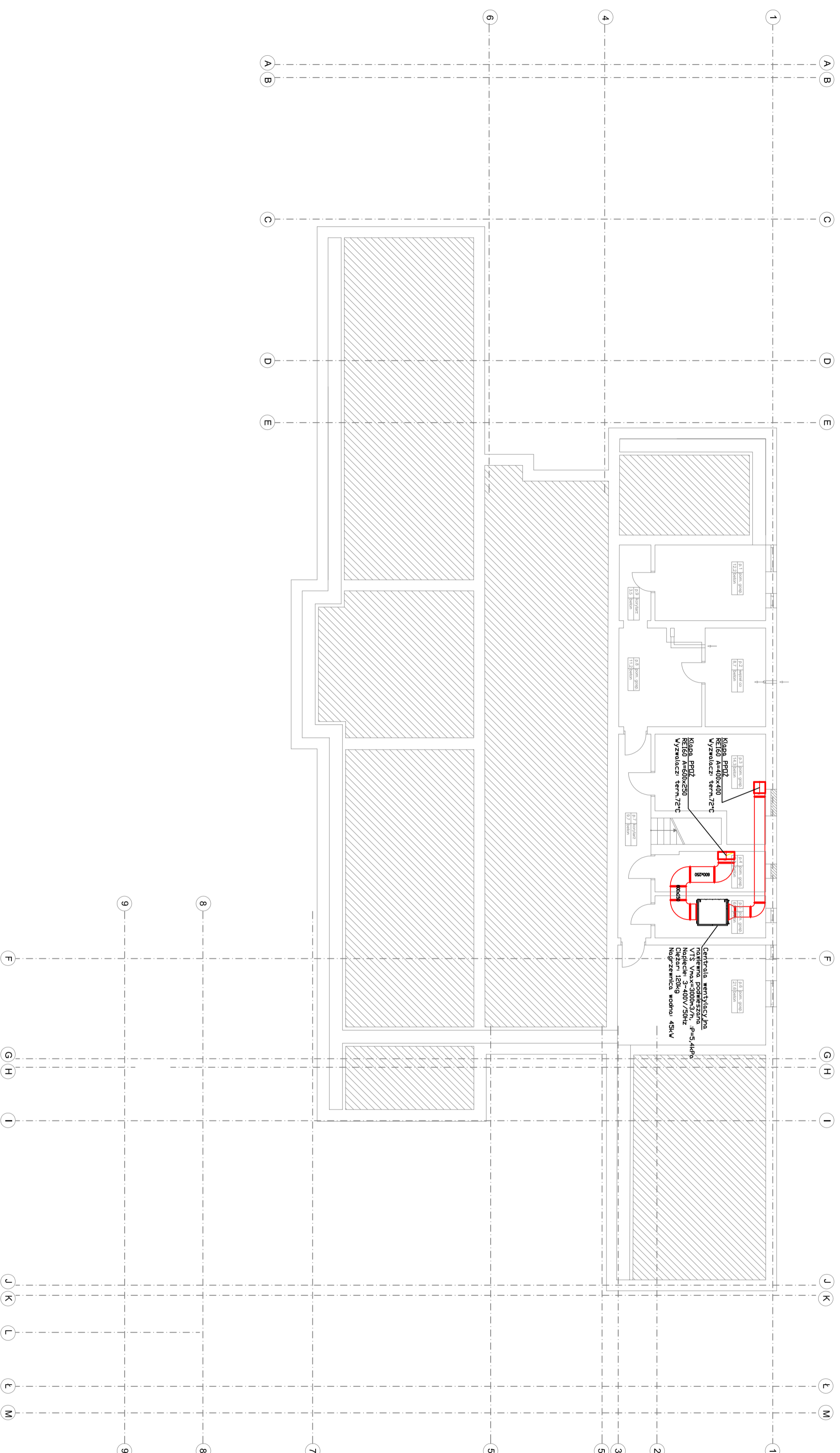

ARCHITEKTURA I PROJEKTOWANIE
Pracownia Architektoniczna
Kształunki i Schematy s.c.
Alajborowska 17A
05-200 Sierpc
tel. (+48) 24 368 29 84
www.pracownia-architektoniczna.pl
biuro@pracownia-architektoniczna.pl

INWESTOR: **Urząd Miasta i Gminy Sierpc**
ul. Wolnościowa 10, 05-200 Sierpc

PROJEKTOWAŁ: **mgr inż. Andrzej Piłsudski**
mgr inż. Andrzej Piłsudski

TYTUŁ RZUTU: **S8**
PRACOWNIA: **Pracownia Architektoniczna**
PROJEKT: **PROJEKT BUDOWLANY I WYKONAWCZY**
OBJEKT: **Sanitarna**
SKALA: **1:100**
DATA ODCZYNIANIA: **MARZEC 2016**