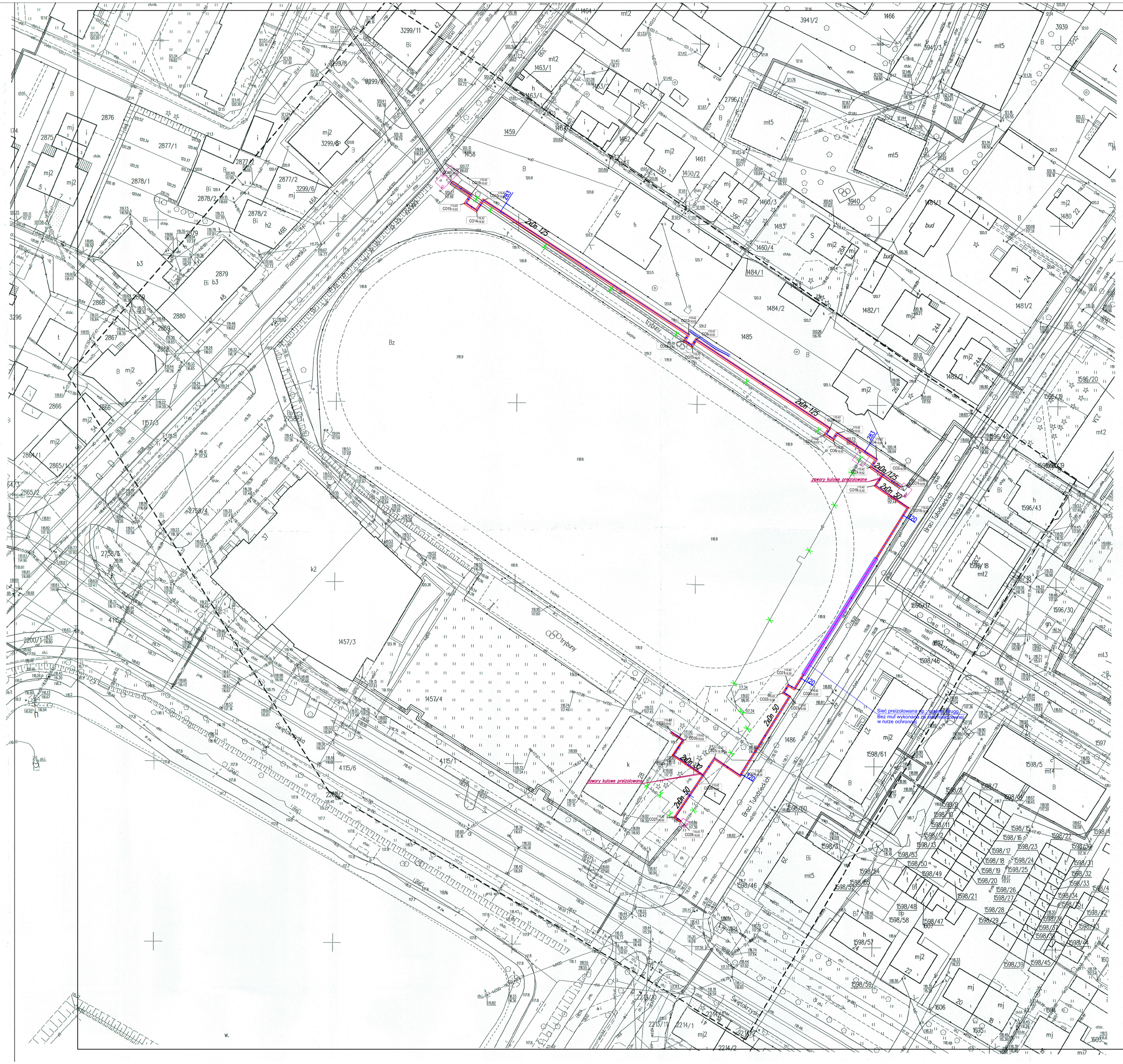

Nie wyłącza się istnienia w terenie urządzeń podziemnych nie wykazanych na niniejszej mapie,które nie zostały odnalezione podczas wykonywania pomiarów lub nie były zgłoszone do inwentaryzacji przed zasypaniem albo dla których brak informacji brandzowych.

MAPA DO CELÓW PROJEKTOWYCH

Oznaczenie kancelaryjne pracy geodezyjnej		G.6640.2.1090.2016
Jednostka ewidencyjna	identyfikator	142701_1
	nazwa	Sierpc
Obręb ewidencyjny	identyfikator	0001
	nazwa	**Sierpc**
Nr działki		1457/4
województwo		mazowieckie 14
powiat		sierpecki 1427
nazwa układu współrzędnych	prostokątnych	2000/7
	układu wysokości	Kronsztadt "60
Skala mapy:		1:500
Granice zgodne z ewidencją gruntów i budynków		
Oznaczenie i informacje o służebności gruntowych mających wpływ na zagospodarowanie gruntów zlokalizowanych w granicach projektowanej inwestycji		Służebność- nie badano
Oznaczenie i symbol konturu użytku gruntowego,który nie jest ujawniony w bazie danych ewidencji gruntów i budynków		—
Mapa aktualna na dzień:		01.08.2016r
Nr sekcji		7.197.09.09.4.3, 4.4
Wykonawca		Geodeta

USŁUGI GEODEZYJNE
Sławomir Gąsiorowski
ul. Kopernika 8; 09-200 Sierpc
NIP 776-118-93-97; tel. 605 278 654

GEODETA
Sławomir Gąsiorowski
UPRAWNIENIA NR 11402

Poświadcza się, że niniejszy dokument został sprawdzony w wyniku prac geodezyjnych i kartograficznych, których rezultaty zawiera operat techniczny wpisany do ewidencji materiałów państwowego zasobu geodezyjnego i kartograficznego

Organ prowadzący państwowy zasób geodezyjny i kartograficzny	STAROSTA SIERPECKI
Identyfikator ewidencyjny materiału zasobu - operatu technicznego	P.1427.2016.239
Data wpisania operatu technicznego do ewidencji materiałów zasobu	2 lip. 09 08 2016
Imię, nazwisko i podpis osoby reprezentującej organ	Zbigniew Kamiński INSPEKTOR KONTROLI dokumentacji geodezyjnej i kartograficznej

LEGENDA: B. SANITARNA

- PROJ. SIEĆ C.O.
- PROJ. RURA OSŁONOWA
- IST. CIEPŁOCIĄG DO LIKWIDACJI

INWESTOR:	GMINA MIASTO SIERPC 09 – 200 SIERPC, UL. PIASTOWSKA 11A
NAZWA INWESTYCJI	PRZEBUDOWA STADIONU MIEJSKIEGO PRZY ULICY ŚWIĘTOKRZYSKIEJ W SIERPCU – BUDOWA Z PRZEBUD BOISKA PIŁKARSKIEGO WRAZ Z BOISKIEM WIELOFUNKC ORAZ URZĄDZENIAMI I INFRASTRUKTURĄ TOWARZYSZĄC UL. PIASTOWSKA 39, 09-200 SIERPC DZ. NR EWID.: 1457/3, 1457/4, 2758/1, 1486
NAZWA OPRACOWANIA	PROJEKT BUDOWLANY PRZEBUDOWY ISTNIEJĄCEJ SI KANAŁOWEJ 2XDN125 I 2XDN50 ORAZ BUDOWA NO PRZYŁĄCZA CIEPLNEGO DO BUDYNKU ADMINISTRACYJNEGO
PROJEKTOWAŁ: mgr inż. JACEK CHALICKI nr upr.: MAZ/0412/POOS/09 spec.: instalacyjna (sanitarna)	PODPIS:
ETAP:	PROJEKT BUDOWLANY
BRANŻA:	SANITARNA
TYTUŁ RYSUNKU:	ZAGOSPODAROWANIE TERENU PROJ. SIEĆ C.O.
DATA: MARZEC 2017	SKALA: 1:500
	NR RYSUNKU S1